List

działkowców Szczecina do Prezydenta Miasta Warszawy

Szanowna Pani Prezydent

W ostatnim okresie pojawiło się szereg wiadomości, które muszą budzić nasz niepokój.

Wniosek stowarzyszenia „Dekretowiec" o likwidację ogrodów działkowych w Warszawie i w ten sposób zaspakajanie potrzeb związanych z roszczeniami osób, którym odebrano ich własność, nie jest rozwiązaniem dobrym. Jest to, bowiem naprawianie krzywd jednym, kosztem krzywd drugich.

Nie uregulowane sprawy prawno – terenowe ogrodów w Warszawie i procesy sądowe z tego tytułu też muszą niepokoić nas a końca tej regulacji jak na razie nie widać, bo w tym względzie miasto nie wiele zrobiło.

Zastrzeżenia skierowane przez Panią do KRS-u w stosunku do statutu PZD przyjętego na nadzwyczajnym zjeździe też wywołują niepokój i wiele domysłów. Podwójna rola Prezydenta Miasta Warszawy w tej sytuacji może rodzić wiele domniemań.

Apelujemy, więc do Pani, którą dotychczas postrzegaliśmy od strony pozytywnej w stosunku do idei ogrodów działkowych w mieście, o podjęcie takich działań, które pomogą ustabilizować sytuację ogrodów warszawskich, ale również uspokoić działkowców w Kraju.

Z wyrazami szacunku

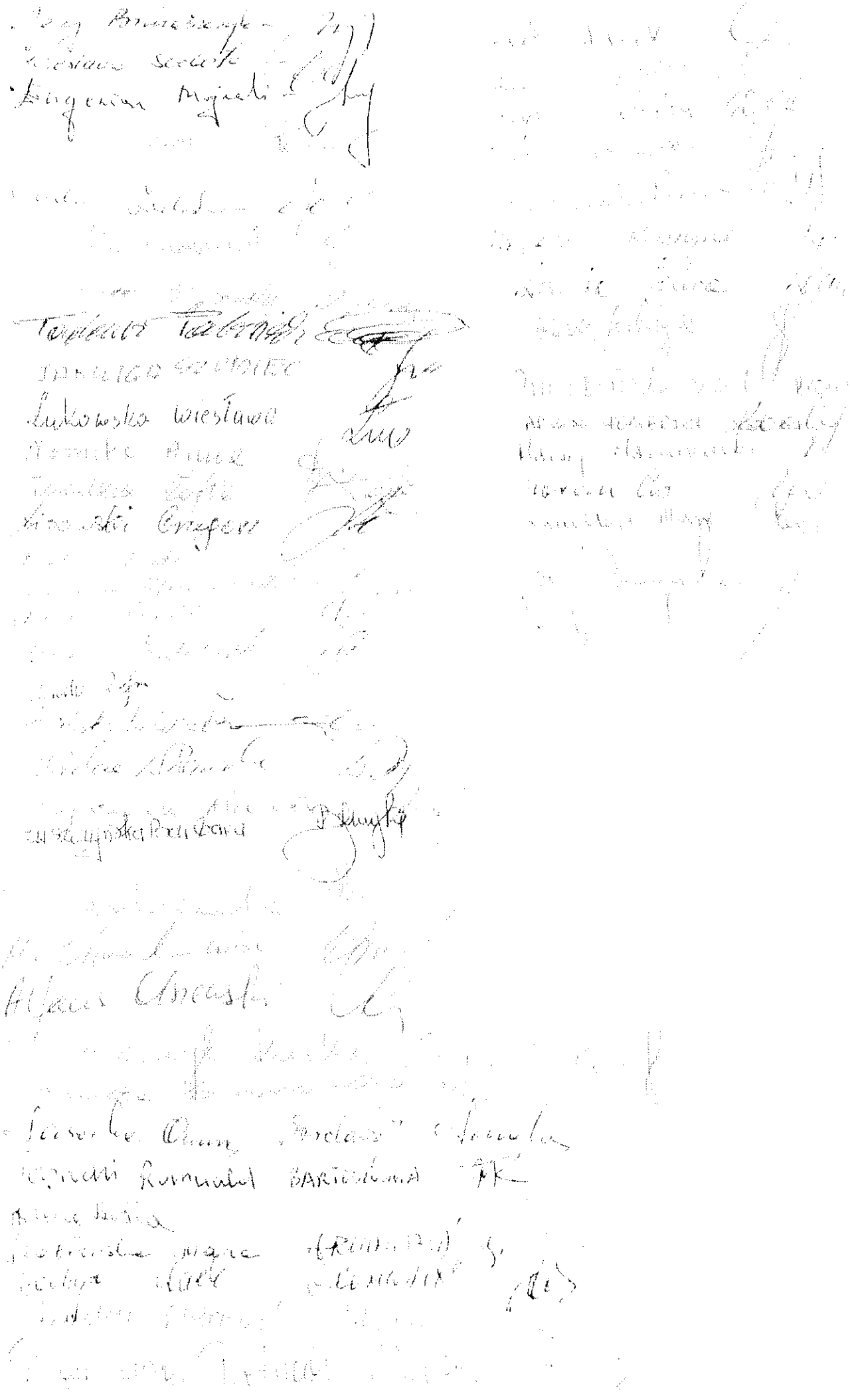

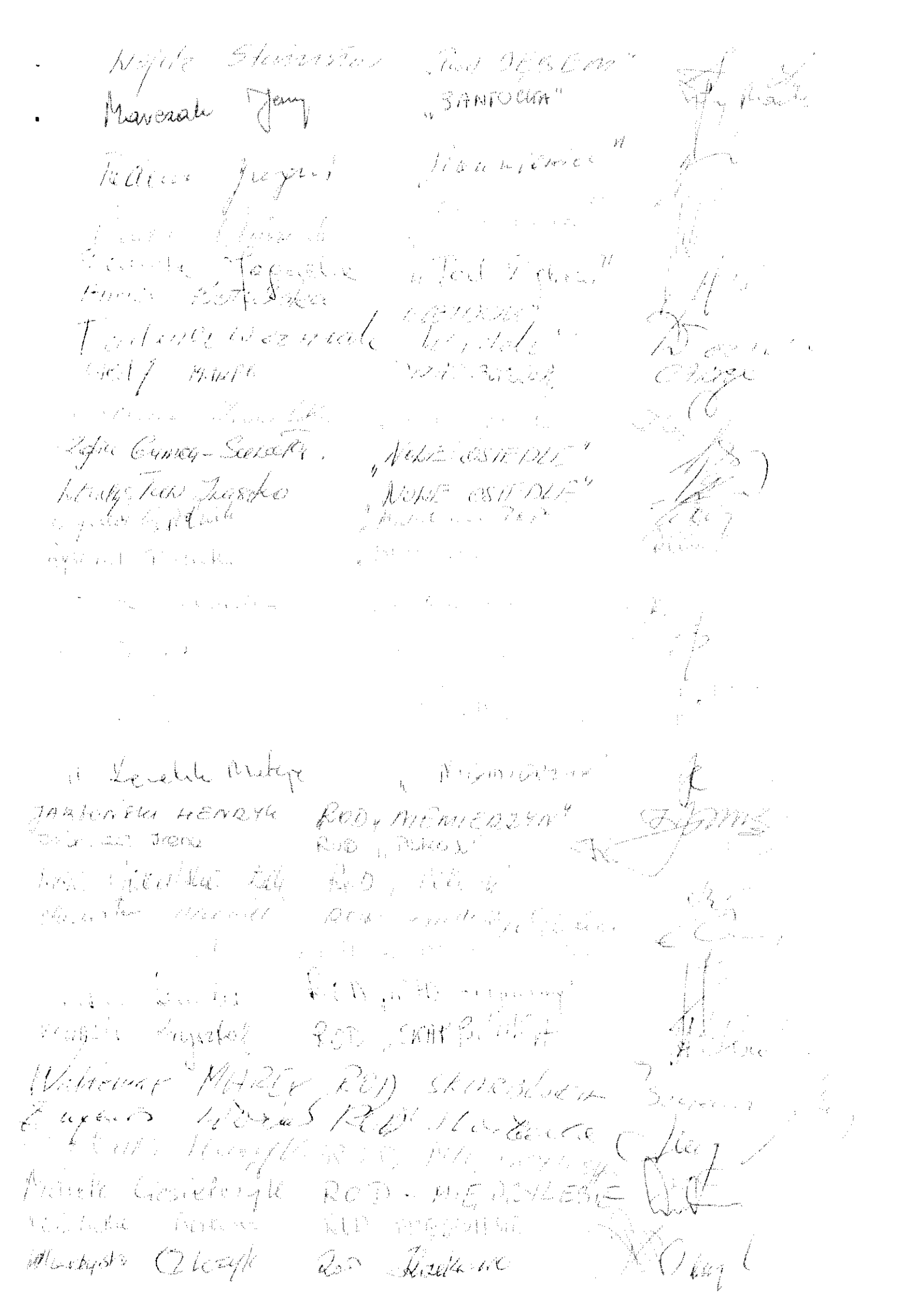

[illegible]	[illegible]	[illegible]
[illegible]	[illegible]	[illegible]
[illegible]	[illegible]	[illegible]
[illegible]	[illegible]	[illegible]
[illegible]	[illegible]	[illegible]
Bawiński Krzysztof	ROD [illegible]	[illegible]
[illegible]	[illegible]	[illegible]
[illegible]	ROD [illegible]	[illegible]
Liana Krystyna	„Ostrówek"	[illegible]
[illegible]	[illegible]	[illegible]
[illegible]	„[illegible]"	[illegible]
[illegible]	„[illegible]"	[illegible]
[illegible]	[illegible]	[illegible]
[illegible]	[illegible]	[illegible]
[illegible]	[illegible]	[illegible]
Szymańska Teresa	„ODNOWA"	Szymań
[illegible]	[illegible]	[illegible]
GOŁUCHOWSKI STANISŁAW	ŻYRZYCE „MIEJSKI"	[illegible]
[illegible]	ROD [illegible]	[illegible]
[illegible] Teresa	ROD „[illegible]"	[illegible]
[illegible]	ROD [illegible]	[illegible]